



“PROCEDURA APERTA PER L’AFFIDAMENTO DELLA GESTIONE DEI SERVIZI A FAVORE DELLE PERSONE DISABILI RESIDENTI NEI COMUNI DELL’ASP AMBITO 9” CIG: 6692388D1B

CHIARIMENTI DEL 24 MARZO 2017

QUESITO 1:

1. Ai sensi art 37 del CCNL COOP SOCIALI si chiede: 1. Elenco operatori attualmente impiegati sui servizi; 2. I relativi livelli di inquadramento e la mansione; 3. La tipologia di contratto applicata; 4. Il monte ore contrattuale, 5. Gli scatti di anzianità maturati e la data prevista per il prossimo scatto.
2. La quantificazione dei MQ dell'appartamento individuato per la realizzazione del servizio residenziale di autonomia abitativa.
3. Si chiede conferma che il servizio di pulizia dei locali dei CSER non è oggetto della presente procedura di gara.
4. Si chiede se i monte ore stimati relativi ai servizi AEI – AEG e SAP siano comprensivi anche dei tempi di spostamento impiegati dagli operatori per raggiungere il domicilio degli utenti. In caso di risposta negativa, si chiede se tali ore siano fatturabili all'Ente.
5. Si chiede di fornire il dato a consuntivo relativo all'incidenza media di tali tempi di spostamento impiegati dagli operatori.

RISPOSTA 1:

1. Si prega di prendere visione dell'allegato 1 ai chiarimenti del 21 marzo 2017 pubblicati sul sito istituzionale dell'ASP Ambito 9.
2. L'appartamento ha una superficie di 95 mq.
3. Si conferma che il servizio pulizia dei locali dei centri diurni non è oggetto di gara.
4. Le ore stimate relative ai servizi AEG – AEI e SAP non sono comprensive dei tempi di spostamento e non sono fatturabili all'ente.
5. L'Asp Ambito 9 non ha la disponibilità di tale informazione.

QUESITO 2:

1. Capitolato Speciale art 14.c. paragrafo c) pag 11: si chiede di specificare per quanto riguarda la retta se l'assenza sarà gestita come al paragrafo a).
2. Si chiede di specificare se in caso di assenza per altri motivi personali o familiari, valga quanto specificato al paragrafo c) per quanto riguarda la conservazione del posto, e al paragrafo a) per quanto riguarda la retta.

RISPOSTA 2 :

1. Si conferma che, in caso di assenza per ricovero in ospedale, la retta sarà gestita come al paragrafo a) di pag. 11.
2. Si conferma che, in caso di assenza per altri motivi personali o familiari, il posto verrà conservato di norma per un massimo di 60 giorni consecutivi e la retta verrà decurtata del 75% a partire dal quarto giorno.

QUESITO 3:

Si chiede

1. di poter avere le planimetrie dei cinque Centri Socio Educativi Riabilitativi (CSER) oggetto di gara ("Il Maschiamonte" di Jesi, "De Coccio" di Jesi, "I Girasoli" di Filottrano, "Il Girasole" di Staffolo, "Una porta aperta" di Cingoli);
2. di poter sapere l'indirizzo e di poter avere le planimetrie dell' "*appartamento in locazione all'ASP AMBITO 9 ubicato a Jesi*" indicato all'art. 11 (Servizio di Assistenza Educativa di Gruppo - AEG), pag. 7, del Capitolato;
3. di poter sapere l'indirizzo e di poter avere le planimetrie dell' "*appartamento individuato dall'ASP Ambito 9 per 5 giorni settimanali ...*" indicato a pag. 6 punto 8 (Servizio Residenziale Autonomia Abitativa) del Progetto del Servizio, anche in ragione del fatto che oggetto di valutazione del Servizio residenziale autonomia abitativa (p.to 1.f pag. 17 del Disciplinare), sono le "*1.f.3 modalità di raccordo con il quartiere, il condominio, con le attività commerciali presenti nel territorio limitrofo all'appartamento*"

RISPOSTA 3:

1. Si invia in allegato le planimetrie dei 5 centri diurni per disabili.
- 2.-3. I servizi di Assistenza Educativa di Gruppo – AEG - e il Servizio Residenziale di Autonomia Abitativa sono svolti nello stesso appartamento ubicato a Jesi in Viale del Lavoro 14. Si veda allegato in calce ai chiarimenti del 24 marzo 2017.

QUESITO 4:

- 1) Si chiede, qualora dovute, a quanto ammontano le spese di pubblicazione da rifondere alla Stazione Appaltante in caso di aggiudicazione.
- 2) In relazione alle modalità di redazione dell'offerta tecnica, si chiede se le tabelle possono contenere un carattere diverso da quello prescritto per il resto dei capitoli, per un maggiore facilità di lettura.
- 3) Per quel che riguarda il servizio di assistenza educativa scolastica, si chiede di precisare il numero di utenti attualmente in carico, con distinzione per ordine e grado di scuola, e con l'ulteriore suddivisione per principali tipologie di disabilità.
- 4) Si chiede quale sia il costo orario attualmente applicato per le singole figure professionali, o in alternativa i prezzi di aggiudicazione della scorsa gara.
- 5) Si chiede se i tempi di spostamento degli operatori sono compresi o esclusi dal monte ore a base di gara.
- 6) Si chiede se sia previsto un rimborso chilometrico per i chilometri percorsi dagli operatori.
- 7) Si chiede se gli automezzi attualmente utilizzati per il trasporto siano di proprietà dei Comuni o dell'attuale gestore.
- 8) Si chiede se la somministrazione del pasto da parte di Camst faccia parte di un appalto diretto con l'ASP o con i Comuni, oppure se sia un subappalto gestito dall'attuale gestore.
- 9) Per ogni CSER si chiede l'utenza media dell'ultimo anno ed il numero dei posti da autorizzazione.
- 10) In relazione al subappalto del servizio mensa si chiede se sia sempre necessario indicare la terna dei possibili subappaltatori (tra cui poi individuarne l'effettivo in caso di aggiudicazione), oppure se vi siano casi in cui sia indicare esclusivamente il nome della Ditta specializzata già prescelta per l'affidamento in subappalto di tale servizio.
- 11) Per quel che riguarda lo CSER del Comune di Cingoli, si chiede: a) come arrivano gli utenti al Centro; b) se gli automezzi per il trasporto sono di proprietà del Comune; c) l'orario di arrivo degli utenti al Centro e l'orario di ripartenza.
- 12) Si chiede se al di fuori del personale impiegato, così come indicato all'allegato 1 ai chiarimenti, ci siano professionisti a partita iva (es. IP e FKT), soprattutto per quanto riguarda l'attività dei Centri.
- 13) Per quel che riguarda il servizio di aiuto alla persona, dal prospetto del personale attualmente impiegato risultano 2 OSS con formazione tracheobroncoaspirazione, e 11 ADB; mentre nel Capitolato si richiedono espressamente almeno 10 OSS con tale formazione. Si chiedono precisazioni in merito a questa discordanza.

14) Per quel che riguarda tutti gli CSER si chiede di precisare il numero di utenti in carrozzina (suddivisi per singolo centro).

RISPOSTA 4:

- 1) Le spese di pubblicazione sono state presuntivamente stimate a pagina 5 del Progetto del Servizio pari a euro 600,00. Le spese ammontano precisamente ad euro 599,57.
- 2) Le tabelle devono avere lo stesso carattere del corpo del testo dell'offerta tecnica.
- 3) a) Si veda il Progetto del Servizio pagina 2; b) Le tipologie di disabilità sono: fisica, psicofisica, sensoriale, multipla, dello spettro autistico.
- 4) Nella precedente gara per la definizione del Costo orario delle singole figure professionali è stato fatto ricorso al tariffario del Ministero del Lavoro e delle Politiche sociali del 17.09.2013 per le lavoratrici e i lavoratori delle cooperative del settore socio-sanitario assistenziale educativo e di inserimento lavorativo – cooperative sociali.
- 5) Si veda la risposta n. 1 punto 4 dei chiarimenti del 24 Marzo 2017.
- 6) Non è previsto un rimborso chilometrico per lo spostamento degli operatori.
- 7) Si veda i chiarimenti pubblicati sul sito www.aspambitonove.it in data 16.03.2017.
- 8) Trattasi di subappalto.
- 9) L'utenza media dell'ultimo anno è pari a 60 utenti. Per il numero di posti autorizzati si veda il Capitolato Speciale di Appalto pagina 9 art 14.a.
- 10) Si veda i chiarimenti pubblicati sul sito www.aspambitonove.it in data 16.03.2017.
- 11) a) Gli utenti arrivano al centro con mezzo di trasporto gestito dall'attuale aggiudicatario.
b) Si veda i chiarimenti pubblicati sul sito www.aspambitonove.it in data 21.03.2017.
c) L'orario di apertura del CSER Una Porta Aperta è attualmente 8.45-16.00.
- 12) All'ASP non risulta personale impiegato a partita iva.
- 13) Si conferma la qualifica di numero 10 operatori OSS con formazione tracheobroncoaspirazione. Si precisa che trattasi di un servizio di recente erogazione.
- 14) Gli utenti che utilizzano la carrozzina ai Centri Diurni sono i seguenti: Maschiamonte = 3, Il Girasole = 4, De Coccio = 1, I Girasoli = 4, Una Porta Aperta = 0.

- Si allega le planimetrie dei 5 centri diurni per disabili.
- Si allega la planimetria dell'appartamento ubicato a Jesi in Viale del Lavoro 14.

ALLEGATO 1

AI CHIARIMENTI
DEL 24 MARZO 2017

C SER MASCHIATONTE DI JESI

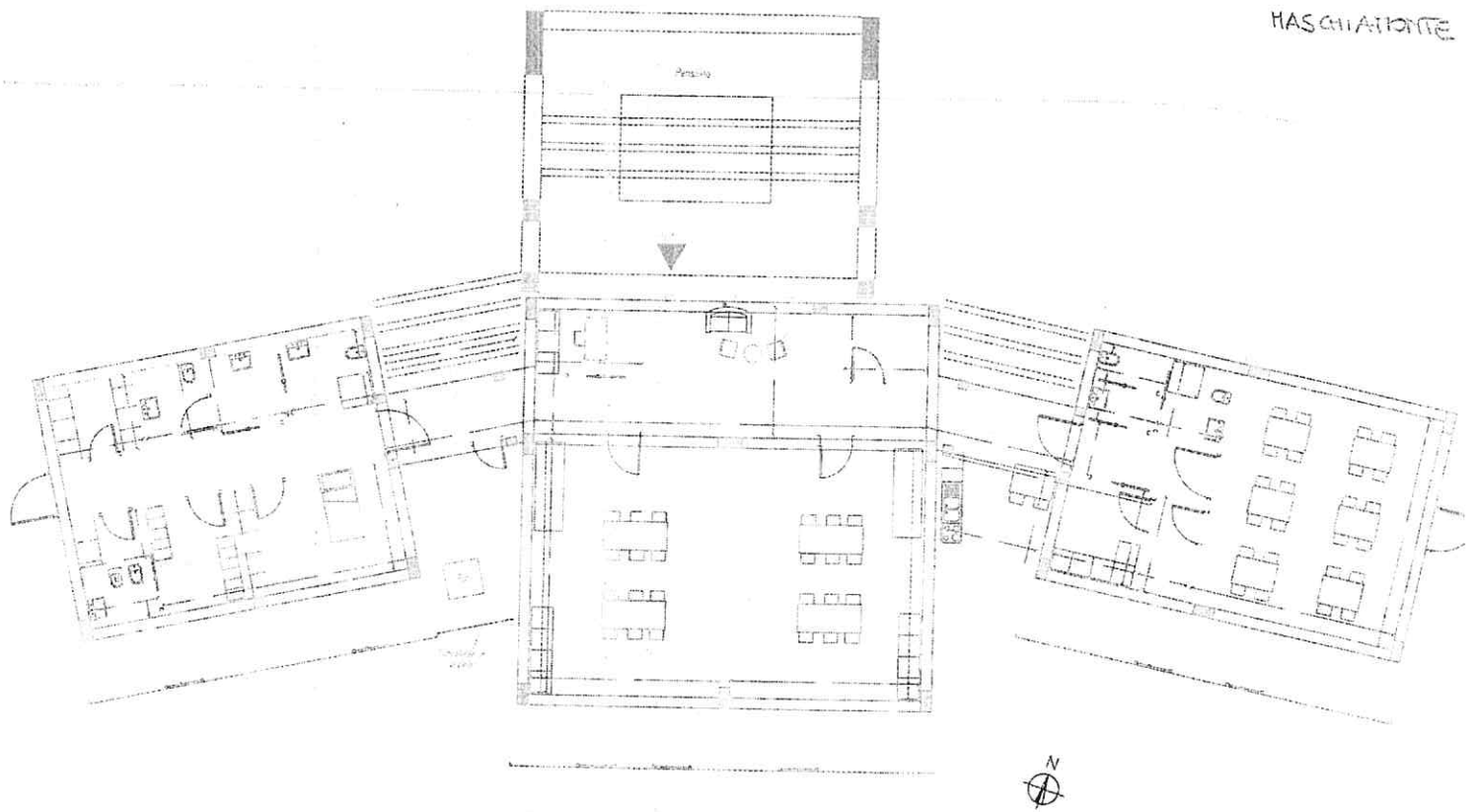

IL GIRASOLE

Floor plan of the first floor of the building. The plan shows a large central hall (100 sq. ft.) with a fireplace and a large window. To the left is a large room (100 sq. ft.) with a fireplace and a large window. To the right is a large room (100 sq. ft.) with a fireplace and a large window. The plan also shows a kitchen (100 sq. ft.), a bathroom (100 sq. ft.), and a bedroom (100 sq. ft.). The overall dimensions of the building are 100 ft. by 100 ft.

CSER UNA PORTA APERTA DI CINGOLI

iore
ti o
enti

i di
nza

via

PIANTA PIANO TERRA

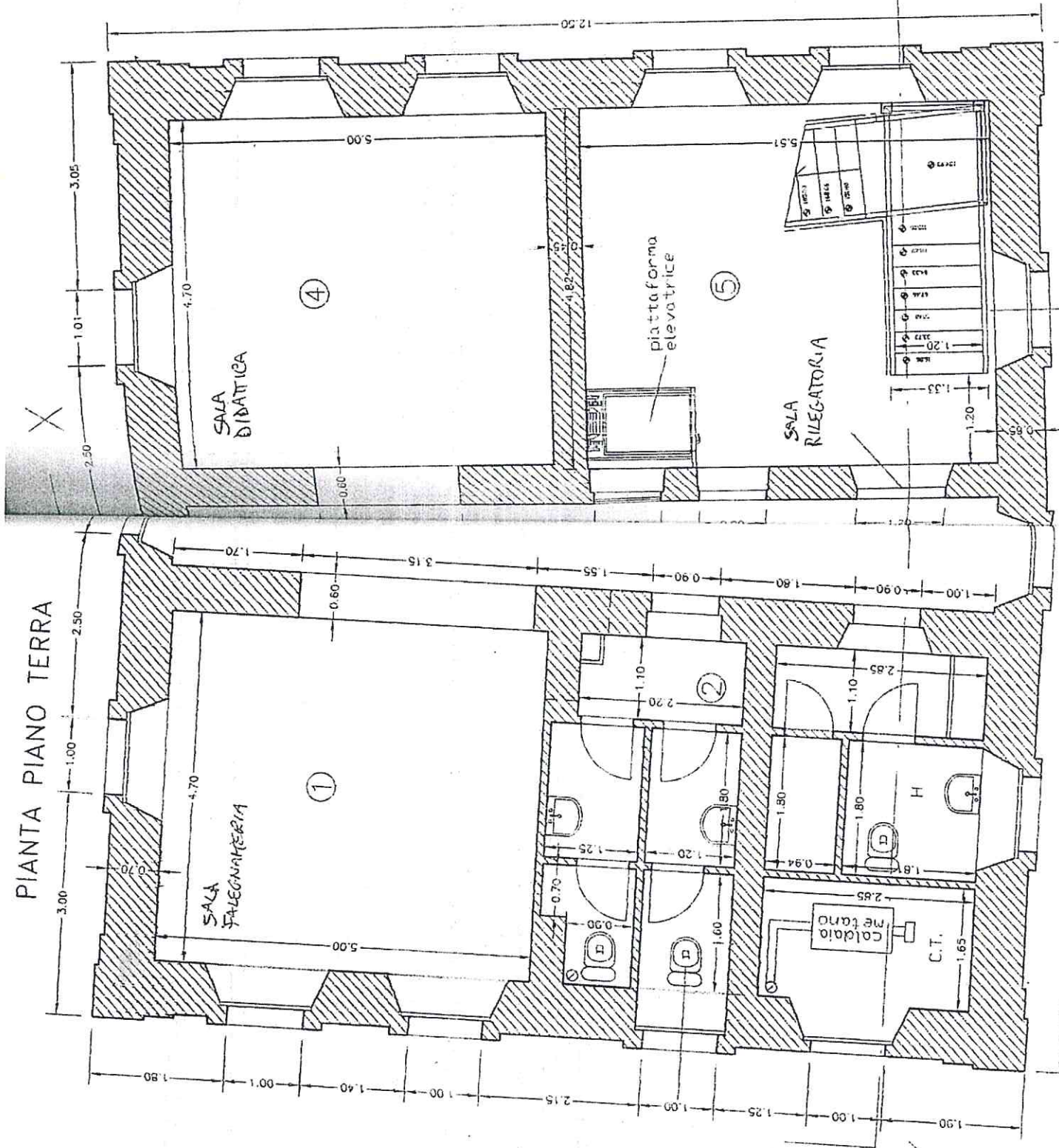

CSER DE COCCIO DI JESI

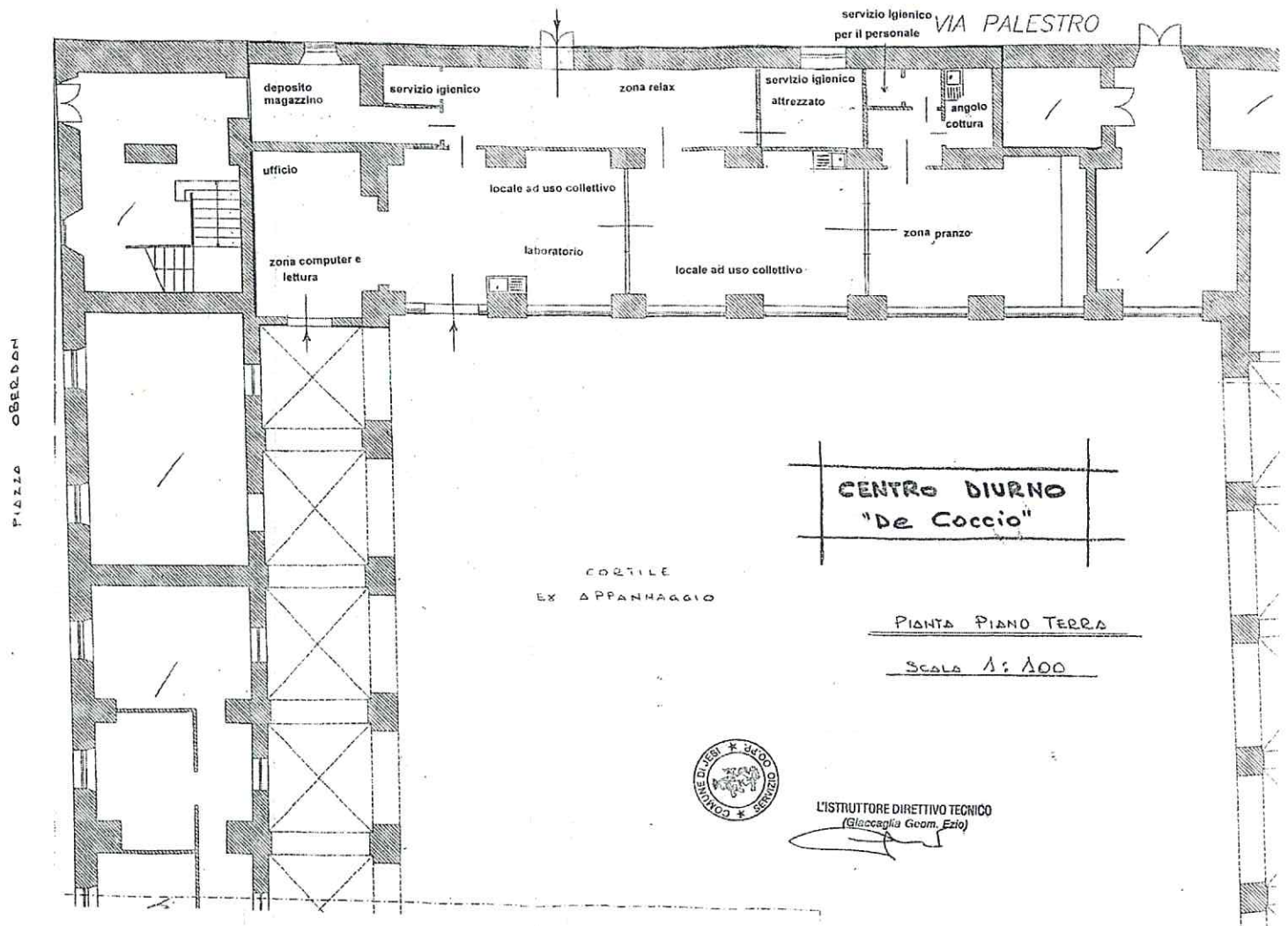

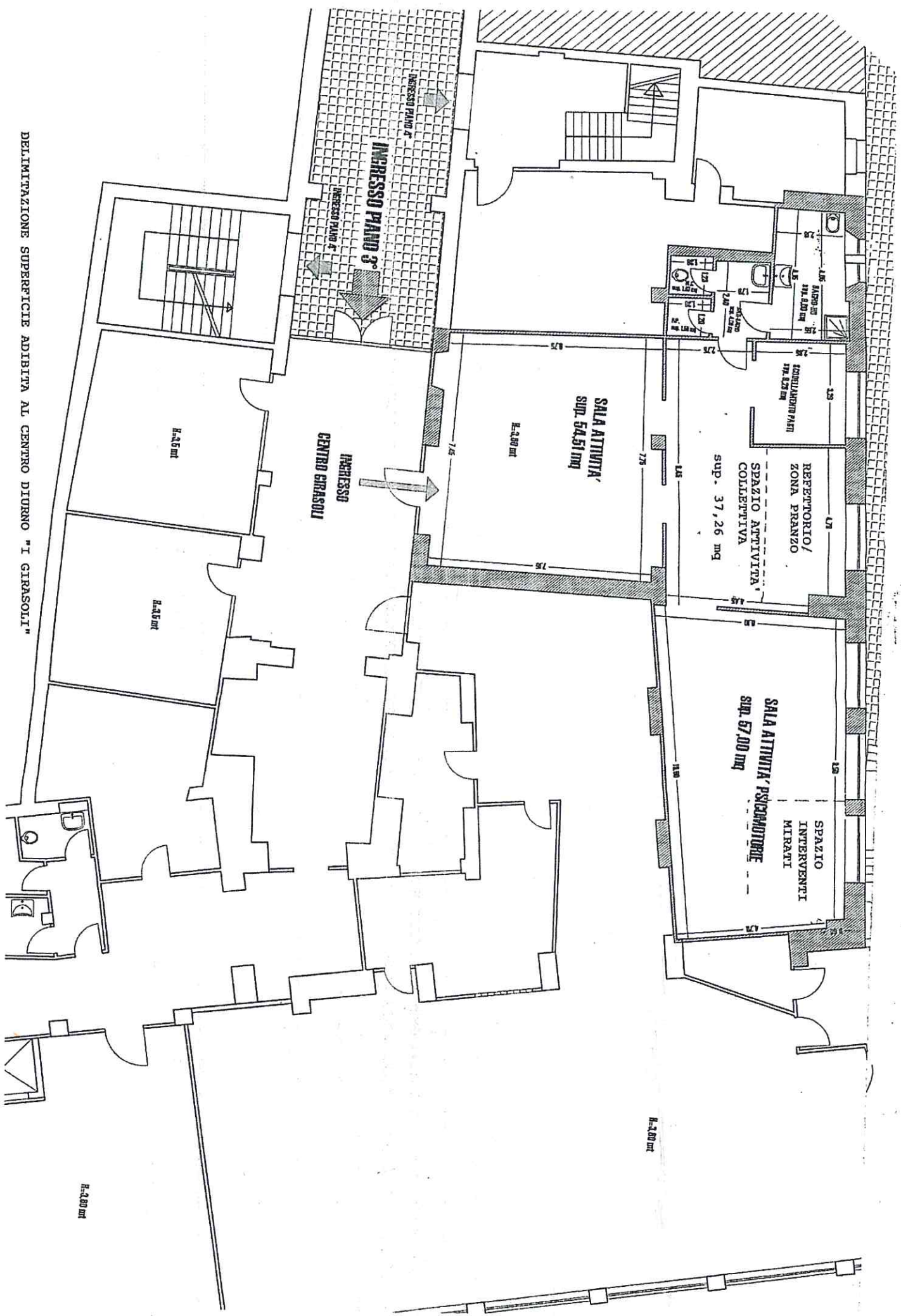

DELIMITAZIONE SUPERFICIE ADIBITA AL CENTRO DIURNO "I GIRASOLI"

Live

ALLEGATO "A" ALL'ARTO
N. 7403 DI RIFERIMENTO.

D. T. H.
 Sabbatini
 10 P
 Petri & Cantorini

Schiavoni

Petrini
e Costantini
Solbati.

ORIENTAMENTO

SCALA DI 1:200



SPAZIO RISERVATO PER LE ANNOTAZIONI D'UFFICIO

DATA
PROT. N°

Campania dal Geom. Ludovico Archem
(Città nuova - regione di Napoli)
 Incritto all'Atto dei Geometri
 della Provincia di Ancona
 n. 47-4-1864
 Firmato: Ludovico Archem